本報每天暢銷數萬份遍全國有悠久名望歷史深入民間在本埠及各省市縣城村鎮有分社三百餘處之平民化報紙

新天津報

本報出版第十五年第五千五百九十三號（第二版）

中日滿精誠團結推進建設新秩序 新秩序運動是我黃種民族的獨立解放運動

本報緊要啓事（一）

敬啓者本報叢書出版部營業員莫歲章因其品行不端現已開除今後莫某人在外一切行爲概與本報無關即請各界人士注意爲盼此啓 本報社管理處謹啓

本報緊要啓事（二）

敬啓者本報叢書出版部營業員莫歲章業經開除該社已委派孟君錦堂爲該部主任張世奇爲營業員遵守定章法負責辦理叢書營業事務並將以前莫某人經手不合手續之一切錯誤之處完全改正即請各交往家及各界閱者注意照常交往並加見愛指導爲盼此啓 本報社管理處謹啓

本報常務律師緊要啓事

茲據新天津報執事來稱本報各種小說早經在各官府立案取得著作權利登錄商標翻印必究應受合法保障如有不恥之徒僞作贋品意圖假冒影射魚目混珠則本律師自當依法週旋決不姑寬莫謂言之不預也此啓 本報社常務律師夏彥藻謹啓

德法兩軍大決戰在即

德步兵突破障碍戰車之魏剛線

法軍總司令魏剛激勵全體將士

【巴黎七日中華電】當此法德兩軍之大決戰已迫目前之際。法軍總司令魏剛將軍。乃於七日對全軍將士。發出如下之布告。法軍之戰今已開始矣。凡我將士宜毫無退却之念。而堅決防禦之。且全軍之下級軍官。及所有士卒。當以祖國爲念。而各自努行死守陣地也云。

【巴黎七日中華電】法軍司令部發表。德軍向由臨英法海峽地點之曼得達姆之松姆。耶姆兩河前綫撥出新兵力。一齊猛行猛攻。前線部隊對敵戰車及步兵部隊採取有效措置後。施行戰略之後退。已突入布列附河上流地域我軍前線之德裝甲部隊。擬破壞我掩護陣地。但未成功。我軍現仍與該突入部隊激戰中云。

【柏林七日中華電】德總統大本營七日發表。德軍推進至松姆河及奧瓦滋耶姆運河南方。按預定計畫。節節擴大戰果。在各地已突破魏剛線。德空軍六日夜半。復空襲英本土空軍基地予以莫大損害。又惠此次在松姆河之總攻擊。因該方面敵軍陣地。係由河流及魏剛線構築者。組織障碍戰車。有不能自由活躍之處。故變更作戰。使用步兵立於前線。採取全幅突破魏剛線之作戰。置於該方面之步兵部隊。攻擊力頗強。戰鬥開始以來僅二日在至阿布維爾。亞眠。索瓦遜之二百公里前線。已突破魏剛線。且步兵部隊進擊至一定地點時。預料在其後方待機中之機械化部隊。亦開始急進。施行電擊大作戰云。

華北政會各總署

督辦等人選已決定

【北京八日中華電】自王克敏氏之辭職，華北政務委員會委員長一席因有更動，各總署督辦亦均呈辭職，經王揖唐委員長就各署長官人選，逐加以銓衡，重要職員，已於八日決定如下：委員長王揖唐（兼內務總署督辦），治安總署督辦齊燮元，財務總署督辦汪時璟，教育總署督辦湯爾和，實業總署督辦王蔭泰，建設總署督辦殷同，政務廳長祝書元（在審議中），秘書長在銓衡中。（圖爲委員長兼內務督辦王揖唐氏）

【北京特訊】王揖唐氏自奉中央政令繼任華北政務委員會委員長後，連日分訪各署督辦，磋商一切，並決於新舊交接手續辦完，即行就職，又政會所轄各署會，現均辦理移交手續，一日故端陽節雖放假一日，然僞早日結束手續，仍一部重要職員，不休息云。

法軍現已發明擊破戰車戰術

【巴黎七日中華電】聞在六日之戰鬥中，德軍向最前線攢出約二千輛戰車，然法軍發明擊破德軍戰車之新戰術，七日法官方已發表在六日之戰爭中擊破德戰車四百輛云。

德飛機二百架過巴黎未投彈

【巴黎七日中華電】上午五時由轟炸及戰鬥機編成之德空機二百架，大舉飛至巴黎上空，並未投彈，旋向西方飛去，當時高射炮陣地一齊射擊，同時通巴黎之附近道路，亦行封鎖，並於市內設卡，以防降落傘部隊云。

國民政府命令

【南京七日中華電】國民政府令，任命李紹漢爲湖北省特派交涉員，此令。又行政院並訓令湖北省政府派李紹漢兼辦武漢特別市及湘省交涉事宜，呈報國民政府鑒核，除令外交部知照外，合行令仰該員遵照，此令，任命趙世鈺爲監察院監察員，此令，茲修正國民政府組織系統表公布之，此令，

王克敏氏宴客與各僚屬話別

【北京特訊】王克敏氏，以各署督辦暨各重要職員，二年來共負巨艱，良深感佩，今既辭職，爲示謝意起見，特定今（九）晚六時假外交大樓設宴，與諸僚屬話別云，

藤堂少將病逝

【東京八日中華電】日陸軍省八日發表，陸軍少將藤堂高英，充任華中前線部隊長活躍中，不幸在武穴附近內外傷急逝，入九江陸軍醫院，因壞疽病死，日發令如左，正三位勳三等藤堂高英，從四位追升陸軍中將。

襄西將有大決戰

蔣軍第三線陣地將被擊破

【○○七日中華電】日軍南北兩兵團，各部隊蹂躪漢水西岸蔣軍防衛陣地，成馬蹄型包圍圈，更爲擊滅以沮水爲後盾，擬施行最後一戰之蔣軍計，七日日沒，日軍南北密切呼應，開始猛烈進擊，故變方主力之一大決戰，刻更進迫東荊河畔云。

【○○八日中華電】已佔據沙市東方水道要路，西荊河中心，浩子口之日軍部隊之精銳，八日上午七時開始行動，向潁河沿堤奪據，及小河堤防，試行晨後抵抗之蔣軍第三線陣地，開始電擊，戰至上午八時，已推進至浩子江西方二公里，上午九時突破蔣軍僞裝抵抗線，將蘇家港市場，完全佔據之矣。

本莊大將返京

【東京八日中華電】本莊軍事保護院總裁，約一月已完畢視察華北蒙疆及華中方面等之慰問日皇由之任務，乃於八日下午返京云。

日軍突入沙市

【○○八日中華電】據八日下午四時陸軍機之偵察稱，日軍坪島，鎮浦部隊之先頭部隊已突入臨荊州東南西公里長江之沙市市街，市政府及蔣軍機關屋上，已高懸太陽旗云，

日皇行幸關西

【東京八日中華電】日天皇陛下，爲□光□之紀元二千六百年，親拜伊勢神宮及山陵以奉祈念皇宗之神靈起見，定於九日上午九時十分由宮城出發，行幸關西，途中參拜各神宮山陵，十三日歸返東京云。

北京社警兩局嚴禁高抬物價

【北京特訊】北京市社會警察兩局，以端節在邇，一般奸商無不趁機高抬物價，影響民生頗大，故特於昨日會同佈告，凡有居奇抬價者，如被查出，嚴懲云，

美國機械禁輸結果或可通融

【華盛頓七日中華電】羅斯福大總統七日於會見記者團席上聲稱，關於工作機械禁輸一項，自今尚未採取可等措施，因之關此說，已有種種解釋方法，但一般人則以爲禁輸之舉，因國防委員會講查之必要，故乃有暫時之權宜辦法是，及時或有融通性，結果或有減少輸出量云。

積餘堂郭遺失聲明

查敝戶所執金城銀行權字568號股票一張計十股其原留印鑑圖章業已遺失除向該行董事會掛失另換新章外該項圖章無論何人拾得概作無效特此聲明

德盛洋行啓事

逕啓者前以英鎊美金的關係敝行各貨亦略有增加今以該通貨等已然同落故敝行急將增加之數削去仍照以前原價出售各界如欲備置春夏西裝衣物時既請惠到敝行呢絨部選購準保您十分滿意特此登報通知良機莫失之此祈 此啓

呢絨 西裝 衣料 綢緞 紗羅 葛布 花色真齊全 價格平民化

德盛洋行啓

英租界花園大樓

天津佛教研究會啓事

敬啓者本會同人爲期望世界和平消除衆生災孽必須先正人心以起見擬定恭請龍每大法師演講皇寶懺玄文闡發因果之無爽精此以正人心爰定於夏曆五月初六日起每日下午九點（新時刻）陞座至十點半止敬請各界諸大善信屆期光臨是幸

會址法租界三十七號路安營里四號

緊要啓事

查本局前郵務佐劉向葵因犯罪嫌疑於本年五月十四日潛逃本局業已函請官廳查拏在案茲查該劉向葵前在本局領有第三四一號身分證明書一件並未繳回茲特聲明作廢此啓

河北郵政管理局啓

遺失匯票聲明

茲由奉天功成銀行匯天津該本行照付匯票一張計奉子二九二五二號馮喜榮名下中華國幣五十元整此票遺失除在天津功成銀行聲請掛失止款外合應聲明此票無論落於華洋人手概作廢紙特此聲明

文利興啓

製釘機器廉價出售

今有機器六架「德國製」六個半碼力電滾子一個天並皮帶輪全套大電表一只如有欲買或兌此釘子工廠者請至西廣開永安大街門牌二十九號接洽可也

張立祥啓

タンゴドーラン

美和魅力的近代化粧料

一經使用 保你滿意

新天津報

中華郵政特准掛號認爲新聞紙類 按總包特別優待寄遞之報紙

經院權佈定登報告合有並價公之紙（第二版）

全市民衆收回電車權利運動委會昨日成立

後日舉行首次常委會議 討論辦事細則運動步驟

【本市特訊】本月八日全市民衆代表共計一百餘人，齊集於河北五馬路新民會青年訓練所舉行會議，對於電車公司無理加價，全體民衆代表等一致激憤，當議推定旅棧公會代表年光電爲臨時主席，當場議決案件頗多，並推定常務委員三十五人，共名單如下：尤中七，王礽臣，王金鎔，張育菴，劉純甫，黑伯飛，李鳳舞，劉寶常，巴延變，裘宸寰，張玉琪，李棟臣，李潤田，蘆小峯，羅金聲，郭東坡，張祝臣，年光堯，李幼亭，薛關亭，陳靜波，張竹生，殷捷三，夏緣成，徐退菴，李文吉，劉懋公，蔣志林，劉鴻猷，馬亮彩，盧黑坡，王士林，曹典環，郭麗泉等。並定於本月十一日上午十時在新民會會議室舉行第一次常務委員會議。屆時議決一切辦事細則及各項運動步驟云。

中華洪道社津分社昨日宣告成立

中日機關代表派員蒞場致訓

【本市特訊】負有發揚我國固有道德，闡行先聖遺教之中華洪道津分社，於昨（八日）晨十時舉行成立大會，到有來賓，温市長代表孫潛佛，國醫業分會長蔡灝清，新民會總會代表張保三，津憲兵隊奧川寅治，洪道社上海總社代表康士鐸，洪道社華北辦事處關主任代表壽鶴舟等氏，全體入席後，由吉若恩司儀，舉行開會儀式，行禮如儀後，繼由分社長武臨莊爲開會詞，科長崔桐楾報告籌備經過。秘書許讓生朗讀宣言，會場氣象，頗爲肅穆。次由武社長致詞，洪道總社長金鼎勛因公不克與會，由康士鐸代表致訓詞，壽鶴舟代表華北辦事處致詞，市長代表孫潛佛致訓詞，對道字解釋頗爲詳盡，後由新民會代表張傑三致詞，詳述新民會對該社之明望與努力，頗博賞聲，國醫業分會長蔡灝清致詞畢，最後由津分社王世卿科長宣誓，秘書許讓生致答爲對與會各長官□長謝並駿繼會各從育之訓詞，獲得該社邁進指針，許式詞畢，該社成立禮爲事，全體魚貿出場合影以誌紀念。

小言　關於臨時通行證　〔南茁〕

榴花映艷，節近端陽，華界商民，爲便於出入英法租界，結束賬月起見，曾聯合呈請當局，頒發臨時通行證。按封鎖租界意義，原爲防範奸人滋擾，對於正良商民利便，自當予以通融。中日當局，痌瘝在抱，體恤商艱，已有口皆碑；本次商民請求，想已爲之應允，期近矣，幸即予發下。

端節郵局放假

【本市特訊】本月十日（星期一）爲郵局夏節放假之日，屆期本市各郵局，除包裹、匯兌、保價信函，及儲金停止辦公外，所有出售郵票，印花稅票，收寄平常、掛號、快遞及航空郵件，以及投遞郵件，取信筒等項，均按星期日辦公時刻辦理。

津日華聯盟社臨時通行證業已核發

【本市特訊】聯盟爲謀會員便利起見，特向友邦特務機關及關保方面，請求務給臨時通行證，業經核發一部，當由該聯盟除以電話通知會員來會領取，或派員領送外，其未獲照發者，由即日起，將續發還，以清手續，又該聯盟內事務日繁，特增設電話一具，爲二局五三六二號。

津救濟院招領迷路幼童王杜

【本市特訊】本市西關街救濟院，最近收容警察局送迷路幼童王杜一名（年五歲），現由該院留養，以待該童家族見報認領。

濯毒洗血鏡美麗盒裝出貨

天津中西製藥廠出品「濯毒洗血鏡」，爲皮膚聖藥，行銷四十餘年，久爲南北人士所推許。現在市上所售者爲金屬噴漆黑盒。每盒售洋三角，近日該廠爲優待用主起見，另出一種黑色電木盒裝璜美麗，便於携帶，對於婦女化裝有驚人奇效，只售一元二角，將在端午節後卽可出貨云。

郭天祥鐵工廠學徒觸電斃命

【本報特訊】河北三條石大街郭天祥鐵工廠，有學徒白姓，（年十餘歲），昨日午後工作間，誤觸電線，致被電斃，當由該管第三分局備文呈報地方法院請驗云。

温市長及夫人發給貧民節賞

【本市特訊】津市救濟院自院長方若整頓以來，一切均有顯著之改進，温市長及温夫人對於該院貧民異常關念，不時往該院視察，温市長及温夫人，近以節卽屆，爲使院內貧民增加快樂起見，每名各發給節賞大洋二角，共計二百餘元，已交由該院事務主任王采芹代表發給。

法院公佈欄

高等法院刑庭判決案件

孟憲華等竊盜一案，判決上訴駁回，劉邴氏妨害家庭一案，判決主文，原判決撤銷，劉邴氏略誘未滿十六歲女子脫離家庭，處有期徒刑一年，緩刑一年。

地方法院佈告

爲佈告事，案查本院受理張吳氏與馬桂臣因債款涉訟一案，因被告馬桂臣所在不明，無從送達，經原告具狀請求公示送達前來，本院准予公示送達，定於本月二日上午八時開庭審理，仰該被告馬桂臣屆時來案候訊，勿得自誤，此佈。

北京德壽堂舒肝丸　專治肝胃氣痛　病奇效驚人

天津分銷處北馬路東頭同成公寓各京報房百貨店茶店均有代售

用過老牌　又新　月人肥皂

如不滿意告訴法界六號路又新化學工業社

如是滿意告訴貴親友在各大什貨線店有售

天津　仁昌百貨綫店　精美禮券

實用·大方。送者簡捷。受者滿意。

店址：總店東馬路　第一分店法租界　第二分店英租界

五女七貞

有著作權　商標登記　翻印必究

周肥德山製　手清校正　【二四】

嘗初跟施大人的時候，那是多大名氣呀，要講究辦案拿賊，還比的了人家嗎，其實要按還件事看起來，他徒有虛名，實在是廢物一個，左金龍道，哦，怎麼見得呢，仰祖陸遂，還俱頂戴並沒出天津哪，他覓隨了天津到外方找去，過不是瞎找嗎，一碧子也找不着哇，左金亂鼎了，眼珠兒轉了轉道，賢弟你怎麼知道們頂藏沒出天津呢，仰祖陸一征，自知失言，可是人家們主道兒，不說不行了，只得說道，哎，咱們是知己弟兄，告訴你們也不要緊，這個東西在咱家了，左金龍道，莫非是賢弟你盜來的嗎，祖陸道，我也配，我要有挑猶能耐，更闖了，是我一個拜弟盜出來的，左金龍道，還位兄弟是誰，仰祖陸將要告訴他，忽見由廳外慌慌張張的進來一個從人，仰祖陸本來就驚着心，一見從人還極情形，更是吃驚不小，遂忙問道，甚麼事，從人道，外面來了一位老者，自稱姓胡，叫胡威，嬰求見您，說有事相求，我看他的來頭不正，沒敢告訴他您在家，請示您見他不見，仰祖陸皺了皺眉，自言自語道，胡威這個名宇很熟，好像是聽捫個朋友談過，哎呀，怎嬰查不起來了呢，左金龍道，可以出去見見他，仰祖陸點點頭，遂站起身來道，我去把ⅱ讓進來，你們二位如果不願意見他，可以請到裏間屋休息，我把他讓進來詳細問間，大概也是個朋友，說着遂邁步往外走，到了大門道，只見在門捐站定一位老者，年在六句上下，身量矮小，身證消瘦，可是目光奕奕，却非常的情神，料思非是常人，遂忙向前抱拳拱手含笑問道，老人家你可是姓胡嗎，在下便是仰祖陸，但不知你來找我有何見教，老者道，哦，你就是仰員外，祖陸道，豈敢，在下正是仰祖陸，老者道，我有點事情請教你，可否借個我方談談：祖陸忙道，可以可以，你裏邊請吧，老者點點頭，也不謙逐，遂過步往裏走，仰祖陸在後相隨，來到大聽，看了看左劉二人巳經躲到裏間屋去了，遂忙詢前讓坐，老者也不客氣，便在上首坐卜，祖陸在下首相陪，從人獻上茶來，仰祖陸遂含笑間道，老人家但不知你有何見敎呢，老者笑道，我是跟你打聽一個人．仰祖陸聽了遂道；但不知是那位兒，老者道，此入姓沈名英，跟你是把兄弟，但不知他現在可在府上了嗎，祖陸德了將要告訴他沒在，

凱記公司　銀夾禮品　贈送親友　喜壽咸宜

銀盾　銀鼎　銀瓶　銀爵　電刻銀像　風景銀匾

本公司天津官銀號電話二局四二八七　天津支店法界電話四〇四三二　北京支店王府井電話東一六四七

小孩服　宏興鷓鴣菜　卻病強身

小孩因先天不足或後天失調每至體弱多病甚而夭折此因爲父母家長者平時對小孩健康未加注意設有不幸追悔莫及若能預早服以鷓鴣菜則何愁病之不除只憂不服鷓鴣菜矣蓋鷓鴣菜藥力準確功效偉大無論何種疾病服之即愈若無病服鷓鴣菜更能開胃生肉卻病強身故宏興鷓鴣菜風行全國及世界各埠爲家庭必備之藥也

港粵滬　宏興大藥房出品

各處均售

天津總經理　華泰行　法界四號路

華明作廠

鄭人保有楊樹國在開*礦業會察總所館各莊分所領得超字第七八證號身份該明書現他人已往會處其證回自應繳將權不憤壞證書損該除呈報註管報關此銷外特明作廢聲

保證人　劉貴啓

電報掛號（有線無線）七二一七　新天津報　本報名稱字體報頭以及各種小說均在商標局登錄註冊（第四版）

雍正劍俠圖（六二）

有商標註冊　著作登記　翻印必究

常杰淼著　蔣軫庭正　劉子清校書

還紅一塊白一塊，別看像貌很醜却威風凜凜，和尚正然觀看，趙爺早就急了，高聲問道，方才是誰打我的工人，智玄用手指了自己的鼻樑說道，是我打的，趙爺一看這個和尚果然够橫，遂問道，憑什麼你打我的工人，和尚說道，任什麼也不爲，我爺廟在來龍山裏面，是來龍山的一草一木全都歸山神廟所有，無論旭是誰，也不能够前來使佔，事先你連半句話沒有說，你就打發工人來開發山田，你分明是小看我山神廟，我等要是無能之單，也只可就受來們的欺負了，我們可不敢說我們弟兄高，大概平平當常的主別，欺負我們的很少，趙爺說道，來龍山乃是大產的地方，究其眞來，那不過是無主的地方，也不能算你的，也不能算道的，誰拿出錢來開發，就算是誰的，你不能攔我，你說這個山地是我的，我問你可有吾約嗎，和尚聽能，微然一陣冷笑道，告訴你十方的廟產，慢說是荒田無契，就是早潦皆契的良田也照樣沒有契，你要跟我要契，我是無契之中算是有契，皆因我我廟內，有碑可憑，你是俗家，常言說的好，私憑文書官覷印，你可有來龍山的契紙吧，趙爺說道，問契紙你來看，遂將手中雁翅錢一舉，和尚你看見，沒有，這就是來龍山山田的契紙，有人敢攔着，我就憑這個物件，要掃一切障碍，和尚點點頭，遂設道，莫怪你叫的工人都是那樣不講理呢，我就預料你不是通理之人，到如今一看，果然一點不錯，你這個意思當然就是以你的勇氣征服一切，好吧，老僧就以此與你週旋，你我各憑武術解決，如果當場落敗，來龍山不但是不准開發山田：還不許你進山行走，如果出家人不是你的敵手，不但不管你開發山田，山神廟歸你拆了用韓死，我們鄙兄弟二人另尋安身地點，你看這個辦法怎麼得，趙爺一聽連點頭，很好很好，既然如此，你說過來進招吧，和尚說道先別忙，我得先問你姓字名誰，趙爺報完了名姓，也問明了和尚，趙不遲將雁翅錢一舉，和尚由打腰中亮出盤龍鞭，二人當場動手，鞭銳齊舉，打了個不分輸贏勝負，你說這二位也是天生來的一對敵手，由打午後動手起，一直嚴到日落黃昏，緊一陣慢一陣，前後約有數百個回合，論到手上足够一千多手，居然全都是平平，那位說這個書寫一不大盡乎情理吧，趙不遲這邊就不用說了，當然就是一個人，別說所叫來的工人人家不管打架，就讓是打一擁齊上全都帮助趙爺也是白搭，他們和尚這邊分明是兩個人，既然師哥跟人家戰了個平手，不能够取勝，旁邊還站着他的師兄智慧爲什麼不亮軍刃協力相帮呢，這個地方如果不說明白了，當然容易叫看的主兒挑眼，別看這個書說的這麼容易，無聲無色，說打白供人就打起來了，事先也客說出什麼來，就彷彿像平常人打仗似的，其實這個話一補敘明白了，趙不遲也是闖蕩江湖的老英雄，那個能耐就是成名的劍客，這二佔和皆有來龍山這段害裏，大家也很明白就是劍客了，別看頭裏任什麼事沒看，說不說這就是二位劍客打上了，不錯師弟智慧在旁邊看着了，就是師哥不能取勝，但是也不至於落敗，這要叫弟兄二人出頭，

于公案（三六）

有著作權　商標登記　翻印必究

身量不高，身體却很强壯，是個矮胖子，黑臉膛兒，兩道抹子眉，一大三角眼，獅子鼻子，火岔口，領下青虛虛的鬍子遮兒，穿一身嶄新的衣服，身上披着一十字披紅，帽子上還插着紅花，黑炭頭，就這麼一拾撥，顯着怪怪氣氣的，料想必是斑淨街虎張猛了，在他身後這騎上，却端坐着一位少年，生得好一副像貌，看年紀也就在二十多歲，中等身材，猿背蜂腰，三山得配，面如白玉，兩道劍眉，一雙虎目，皂白分明，大頭豐隆，四字海口，唇紅齒白，大耳有輪，頭戴青緞子小帽兒，迎門嵌美玉，身穿綢子大頭，腰緊絲帶，外罩寄緞子小坎眉兒，白色綢子中衣，青綢子抓地虎，薄底快靴，在肋下懸挂着一口實劍，綠沙魚皮稍，眞金什件，貫金吞口，藍挽手，杏黃的劍穗，俗語說的好，馬上觀英雄，這位少年稱得起是英奓凜凜精神煥發，韓爺不禁暗暗喝采，但心中却非常的起疑，心想這個少年，有如此的氣度，他怎麼會跟惡霸在一塊兒，其中一定有原因，我在他的身上還是個得留神，想着，遂高聲喊道，花轎後退，先請姑老爺進宅，說着衝着張猛高高一拱手，張猛遂忙翻身下馬，那少年也跟着下了馬，當時自有從人把馬四接過去，張猛便率同少年，大踏步的來至近前，抱拳帶笑道，哎，你可是表舅爺喝，韓爺心裏這個窩心哪，心說沒有法子，還得認可，因而點點頭，遂側身讓道，裏請吧裏請吧，張猛微一謙讓，遂邁步往裏去；少年也昂然隨入，張福兒也要跟着往裏走，韓爺却橫身攔住猛，別忙，你們先在外面侯一會，得避避姑娘的性，說着往後一退身，便把大門闊上了•當時張猛聽得門響，同頭一看，見把門闢上了，不由得一征，韓爺忙含笑讓道，屋裏請吧，張猛看了看大門，又看了看韓爺，要向前間又沒好意思問，因點點頭，邁步往屋裏走，進了上房屋一看，張猛可就更征了，但見一桌上等的酒席，已吃得盃盤淨盡，當時張猛心裏想，還是怎麼着，要一桌酒席，不是預嘛給我吃的喝，怎麼沒等我來，你們都吃上了，再說姑娘出閣，也是一件大事，怎麼裏外就是他一個人呢，那王婆子那裏去了呢，恐怕其中有變吧，想着，因間頭看韓爺，但見他不是方才那樣和謅的態度了，却是雙眉直立，二目圓翻，神色凜凜，望之怕人

鴉片白面救星 張紹卿到津

鴉片白面等物一經染嗜，傷身耗財，毀家敗德，害莫大焉，敝人自醫學化學研究，又經美國牧師專門配方，保在十二小時內完全不再不受絲毫痛苦，保君永戒淨吸，前者定價藥資洋七十元，今因物價昂貴，暫時年價由七十元至二百元，近定在津戒除七千多人，有冊可稽，不照此限者原洋退回，決不食言，奇妙戒烟社地址天津日界鴻義棧帳房（理）

專門花柳 五淋散

專治五淋白濁紅淋風淋火淋膏淋尿道刺痛夜內夢陽小便赤腫下疳梅毒入骨筋骨疼痛紅點魚口便毒輕者內消破者生肌收口小便破爛拆毒濕氣婦女紅崩赤白帶下服後由小便而出每付大盒一元小盒五角外埠加郵三角天津河北大街麻口同育堂對過德家胡同春華堂藥房

名醫孔麟台先生

發明維新國藥有益人羣只因水災奇重一朝有病寒素者無力延醫先生有鑒於斯午前在春和堂施診分文不取午後脈金一元外約另詳章 春和堂開設特一區十號路路北【理】

醫師趙鈞石 保治陽萎

性機能減退，神經衰弱，風濕等症，新法無藥治療，一二次見奇效，上午九至十一時，下午三至七時 法租界三十一號路信義里巷內八號

去病延年 若素

價目 小瓶五角 中瓶一元六 大瓶五元

人是鐵 飯是鋼

俗語說：「人是鐵，飯是鋼」，所以脾虛胃弱，飲食減少，足以妨害身體健康，日久肺病，腦病，衰弱，精力缺乏，即由此而叢生，對於以上病症，最有效的藥，祗有若素，若素是複合劑，不只治療胃腸病最有效，即婦女妊娠病，產後乳水不足，小兒病，老人衰弱，都能根本治療，並無習慣性與副作用，男女老幼平時服用，足能强身補血，去病延年。

天津日租界橋街 若素製藥公司

各大藥房均售

敬送

▲遺精早洩健忘不孕 ▲腎虧腦弱神秘古方並贈靈藥醫國賜索不取分文照方配服能使思想靈敏精闢强固容顏潤美神效驚人各界取方前報函索即寄 上海跑馬廳路二二五號中國腎腦病院

義商運動場

回力球

共賽十次

日場下午二時三十分起　夜場八時三十分起

第一次至第十次（日場）	第一次至第十次（夜場）
一，安謀俠	一，杜麥司
二，皮得路	二，亞司克
三，白羅地	三，古禮地
四，依巴拉	四，顧蒙巧
五，歐那格	五，拉爾雷
六，阿悌亞	六，費聖德

明日星期一晚八時三十分起

沙融峯大夫啓事

仍命弟子李心鍼代理醫務負全責一俟體質強健再行復原可也 融峯啓

婦女救星

久春堂 麝香化血丹

專治婦女經閉不通數月不見積聚痞塊面黃肌瘦肚大成形鬼邪胎病乾血癆病橫生逆產死胎不下只用一付平安化下重者三付病塊化爲血水保臉元氣不傷此藥破血化胎孕婦切忌以免無形消化每付二圓加料四圓謹防假冒以免誤病

立保單包愈

天津久春堂 總號法租界廿五號路北頭 分店日租界蓋莊子橋立街

濟南久春堂支店在西門內高都司巷 函購加三角 款匯天津日租界久春堂

陸上競技第一日

中華將士均落選

新東亞體育史光榮一頁之五日在東京開幕之東亞競技大會，連日舉行，蔚爲遠東運動會再度復生，當大會第二日開始作最高潮之田徑賽運動，我中華選手出場．中華留日學子與華僑應援團鼓當作熱烈歡迎，百米預選最有厚望之中華選手張南星，以第四位落選，B組之韓景雲亦以同樣名次，失決選機會。四百米主將李世明因受風邪棄權，金玉寬於四百米預賽亦在第四名。百十高欄我軍任尤諸未登場，僅由楊基榮孤軍奮闘，結果亦不能例外，仍保持第四名，難遂壯志。推鉛球，我隊齊沛霖，第一回成績爲十一米七五，第二回爲十一米四十，第三回時竟降至十一米十七云，懸命成績，爲能與十三米三云之俄選手托路賓（滿代表）相抗衡，最後二百米預選，張南星，朴景雲二人變棄權．趙英武（京）僅佔A組第五名．田徑第一日計舉行六項預決賽，我華選手參加五項，無一人能躍過預選之前三名者，一大會規定田徑預選錄取前三名），於是此次選拔軍之名譽戰期待第二日矣，茲將各項成績列後：

▽百米預選　A組：一，古芝曼（菲）十一秒二，二，淺（日），三，中野（日）。四，張南星（華）B組，一，吉岡（日）十秒八，二，崗本（滿），三，史特魯司（菲），四，井後（日），五，林景雲（華）

▽四百米預選　A組，一，拉貝勒（菲）五十一秒，二，佐藤（日），三，滿宮巴特（菲），四，佐藤（滿），五，金玉寬（華）。B組，一，羅比邪（菲）五十秒一，二，船田（日），三，三木（日）。

▽百十高欄預選　A組，一，川村（日），十五秒四，二，木南（日），三，柴田（日）四，楊基榮（華）B組，一．村上（日）十五秒六，二，葛譲（菲）三，加藤（滿）．

▽推鉛球　一，托魯賓（滿）十三米三六，二，阿瑪庭（菲）三，水倉秀松（日），

▽二百米預賽　A組：一，中野（日）二十二秒八，二，史特路司（菲），三，岩崎（日），四，井後（日），五，趙英武（華）。B組：一，克芝曼（菲）二十二秒二，二，淺（日），三，善比挪（菲）．

▽三千障碍決賽　一，大澤龍雄（日）九分三十四秒．二，高橋進（文理大）．三，永井眞茂（東大出），四，岡本（東京），五，高田（宇都宮）。

▽女子百米決賽　一，吉野（日）十三秒一．二，田添（大阪），三，越山（名古屋）。

▽女子跳遠決賽　一，山內（名古屋）五米七四，二，吉野（山黎），三，山根（松江）。

體育徵稿

凡中西球賽成績世界運動紀錄以及京津兩都市體育與全國各地體育新聞附有照片者尤爲歡迎，如披露，備有稿酬，否則署名蓋章以卻酬論．請

經濟商情

※麵粉昨平靜

本市麵粉市況，昨日（八日）仍不開展，市氣無大榮枯，成交則極有限，計天官一六元九，鑛樓一六元八，金豹一六元九五，花鳥一六元五五，三鮮一六元二八，兵船一六元，財神一四元三。

※雜糧呈閑散

雜糧市況，昨日（八日）猶無動機，僅零星或有做出，市氣大致平庸，計安冀外紅糧三〇噸，二一元七，元五噸，二〇元八，生米三〇噸，二七元四五，西北集市，計安奉北玉米三〇〇石，二〇元三五，新安玉米五〇〇石，三三元七至三四元一，大連大麥仁二〇〇石，二九元，玉徐州毛吉豆四〇〇石，三〇元五及三一元三，合豆一〇〇石，三一元二，芝蔴三六〇石，四〇元，三九元及三八元六。

※大米市仍滯

昨日（八日）本市大米交易，僅零星或可做出，市氣大致入於平庸．蓋受節關之威脅，計津浦大米五〇〇石，四一元至四六元，南京稻米一〇〇石，五一元。

※油價市平靜

本市油價，雖無起色，客帮活動力稍趨佳象，人情呈示平靜，昨日（八日）計香油七一元及七二元，生油七〇元及七一元。

※棉布市更低

本市棉布市況，茲以申青更疲，金價仍不見佳，人情向不安，昨日（八日）大五福市布四七元及四六元八．

經濟徵稿

本版公開徵稿，凡京津各大都市與國內外經濟狀況及各業行市預測情形以及百物商業情形均所歡迎，來稿請蓋章，否則以卻酬論

售產

啓者茲有小院一所內有傳瓦房兩間灰土房兩間所裝房俱全坐落南市官溝大街內家大橋西胡同內欲購者每日下午舊時五時至七時至南市廣興大街中原旅館內舊貨店面洽

猛力打淋

猛攻淋菌　雖屬頑強　立歸全滅

天津北馬路　先進　新型鞋店

他是合於時代的鞋業家在一位富有經驗的新人物領導下追隨潮流向前進展開幕數載很有些光榮的歷史所以各界仕媛無不說他的**鞋好樣新價廉**

講究穿時鞋者請來一試便知　歡迎參觀　外埠歡迎　代銷　函購

最新火車時刻表

（表內時刻均爲新時間）

由奉天開來天津至北京

四〇三次平快	奉天開下午二點
三次特快	奉天開下午六點四十分
五〇五次慢	唐山開上午六點五十五分
四〇一次特快	奉天開下午十一點二十五分
四〇五次平快	奉天開下午八點五十五分
一〇一次慢	唐山開上午十一點五十五分
三〇七輕油車	塘沽開下午六點
九次特快	奉天開上午八點
五〇一次平快	山海關開下午五點

至天津到上午六點〇五分
至天津到上午八點
至天津到上午十點
至天津到下午一點三十六分
至天津到下午四點二十五分
至天津到下午五點十六分
至天津到下午七點十分
至天津到下午八點二十五分
至天津到下午十一點四十分

北京到上午八點五十分
北京到上午十點三十五分
北京到下午一點三十五分
北京到下午四點
北京到下午七點五十分
北京到下午八點三十分
北京到下午十點
北京到下午十點四十分

由北京開來天津至奉天

一〇次特快	北京開上午七點五十分
一〇一次平快	北京開上午八點十五分
五〇八次慢	北京開上午九點三十分
四〇六次平快	北京開上午十點四十分
五〇二次特快	北京開上午一點四十五分
五〇六次特快	北京開下午四點十五分
四次特快	北京開下午七點
四〇四次平快	北京開下午八點三十二分
五〇二次平快	天津開上午七點五十分

天津到上午十點〇三分
天津到上午十一點四十分
天津到下午十二點十七分
天津到下午一點五十二分
天津到下午四點十二分
天津到下午七點十八分
天津到下午九點二十六分
天津到下午十一點三十二分
山海關到下午十二點十五分

奉天到下午十點四十九分
塘沽到下午四點五十二分
塘沽到下午一點四十五分
奉天到上午十點十二分
奉天到上午七點
唐山到下午十一點
奉天到上午十一點廿八分
奉天到下午四點五十二分

瘰癧丸

總發行所　天津市東門裡　育發大藥房

支店　河南省武安縣　育發大藥房

代理處各省城鎮各大藥房均有

疔特靈

（一）此藥專治面部手腳部部各種急慢性疔毒初起疔毒走黃疔毒初起開破太早延遲日久不愈膿水或血水淋漓不以或變多骨疔瘡者服此藥一粒功效神速（二）專治紅腫高大一切癰瘡及一切惡瘡潰後無膿新肉生窩肉不化膿水或血水淋漓不止瘡色紫暗者服此藥一粒託膿力特別迅速每付一金粒重二厘每盒六角北京天津及各商埠大藥房均有代售

總批發處　河北開平　疔特靈大藥房

針科　蔣伯鸞大夫

診所　英租界大沽路七十二號中興大樓二〇七號　化驗所　所內　蔡志義大夫病原診斷

住宅　特一區通州路九號

電話　三三〇二三　八〇〇一九（理）

德茂源

發賣轎料　貨全價廉　出租轎料　手續簡便　收買轎料　出價從優　男女壽衣

北海樓對過胡同內電話二局四九八八　法界泰壽商場樓下電話四局〇五二七

津津印刷公司擴充鉛字印刷部啓事

啓者本公司爲擴充鉛字印刷起見特添設鉛字印刷部專印各種詩稿文集圖書雜誌以及銅版鋅版零活等件印精良交貨迅速定期不悞工精價廉如蒙賜顧無任歡迎（理）

津津印刷股份有限公司啓　設租界大馬路新天津報社內

大舞台

陳鴻聲　靳霈亭　劉香玉　陳桂蘭

今早演　九本火燒紅蓮寺

今夜演　前部白蛇傳　佈景奇特　與衆不同

美容消痲膏

德國老牌消痲去痣美容專劑！

專除面部痲點　粉刺雀斑黑痣　面部不潔淨等　惡症一盒除根

總經理處：北京前門內大柵欄　歐亞藥房

天津經理處：法界．黎棧東馬路北　五洲．中央北　共合．路海北上　馬館．路地

本市名藥房百貨綫店報房均有代售

明目保光丸

此丸乃爲張氏祖傳秘方對於男女老幼遠年近日一切眼病最有把握無論瞳仁散光視物不清見風流淚沙眼雀矇眼發暗不明或眼科十二症請速服（明目保暴發火眼氣矇火矇云翳或疼痛或連偏正頭疼等光丸）輕者一盒准保全除根症盒二元　▲三五元

總經理厚德堂　總店天津南門內　分店法界勸業場四樓

郎敬衡牙大夫

民國二十九年每月固定兩處應診日期　在法界應診日期　1.2.5.6.9.10.13.14.17號　18.21.22.25.26.29.30號　在義界應診日期　3.4.7.8.11.12.15.16號　19.20.23.24.27.28.31號　均爲每日輪流

時間　上午十一點至下午一點　下午三點至六點

急病隨時電約

法界廿六號路中英藥房樓上電話34380號　義界三馬路東首一七號電話40489號　面約或電約

半身不遂　麻木寒腿

市府註冊國生大造丸專治男婦初患半身不遂口眼歪斜言語不清四肢麻木腰背酸痛腿軟腳行走艱難如針蒜下毒不能起床等病不論多重服此丸半打即能見效一打準能痊愈此丸妙在服下二點鐘後病手腳即覺麻癢發自已跳動乃係虎脛骨等舒筋活血袪風之效力故凡服此丸者莫不於短期恢復健康每付一元每打十元外埠函購加三角

體仁堂　總店天津南門內三官廟　分店北京西直門大街　代售處法界勸業場厚德堂

北京花園大飯店　分設支店　中裕飯店

本店古式建築內部設備煥然一新現值開幕伊始房價力求經濟化

住址西單捨飯寺電話專線代表

堂皇富麗超羣　清靜幽雅無倫　茶役侍候殷勤　歡迎貴客蒞臨

新張廣告

平安

今夜三天日場　三點　六點　九點半

端節特選福斯公司榮譽出品

慷慨激昂驚險緊張廝殺懸門空前巨片

邊塞英雄傳

硬派巨星　南錫凱萊　魯道夫史考特　西沙羅米歐　通力合作

單騎擒寇　激戰襲敵　然是處儼　龍大趙子　板坡戰長　幕幕便你　心驚肉跳　段段使仿　毛骨悚然

今天早場十點半　米高梅最新出品　威廉鮑華　天作之合　梅娜蘿　附映中文字幕　樓上三角　樓下四角

丹桂影院

今天三場

對白歌唱哀感鉅片

范雪朋　徐琴芳　主演

掌上珠

落難婦女賣唱　思天良現　三代團圓

各地新聞

徵求新聞

各地方社會新聞關係平民有興
趣者你可隨時快信寄來凡披露的
必有酬金每月十五號前寄到寫明
你的住址姓名注意本報定的記號
名義爲本報通信記者　本報社啓

新聞酬金

一等一角二等二角
三等三角四等四角
五等五角特等一元
一元以上匯現款
一元以下寄郵票

太原端節熱鬧
商業交易勝於往年　結賬情形亦頗良好

【太原通訊】榴花如火。蒲葉香浮。轉眼光陰端陽節又已臨近。我國習俗。一般民衆。又將從事慶祝。點綴佳節。山西省近年隨治安之隱定。政治之進展。民商日益安居樂業。且又値新中央政府樹立。高射和平建國光茫之際。本屆端陽佳節。預料較諸往年當倍增相當熱鬧。太原市各行商販。爲了利市三倍。早已積極準備節貨。耐人尋味的綠豆糕。江米粽。涼糕等實貨廣告。已高懸諸巷尾衙頭。市面景況。雖於生活程度日高之今日。有本市金融之圓滑。據一般商人談。今年交易成績必可勝於往年。此外其他商業。本節貿易亦均不惡。關於節期結賬。情形亦頗良好。現今雖不可一定預測其成績如何。然就最近數量觀察。亦不致有何困難。外縣各商。以及城關附近農民。日來亦多相率入城購買物品。是以市面突增繁榮。由是觀之。今歲端陽節之隆盛當可預卜。茲據調查。太原市好江米每斗價洋四元八角。大紅棗每斤二角。次等一角五六。往年一角可購子五枚。今則祇購二枚三枚云。（至九）

玉田訓練教員
三期入會受訓

【玉田通訊】本縣小學教員短期講習會第一二兩期均已先後終了。第三期計全部女教員五十九人。三日全體入會受訓。其會址還乓城高一年級之致室內。縣內顧問菊地兵一氏。爲考詢各期小學教員。對於時局思想。如何會分別舉行口試及事試。故參加講習之數員受益良多云。（一〇）｜

殼牌殺虫藥水爲殺滅各種害蟲之
絕對利器但對於人類及牲畜則毫
無害處且其氣味芬芳不碍呼吸如
諸君欲購用殺蟲藥劑請即採用殼
牌殺蟲藥水諒君滿意
發行處天津英租界中街七十三號
亞細亞火油公司

青縣防恐水病
家犬佩帶犬牌

【青縣道訊】本縣西鄉自客歲被水災以來。各村居民相率出外討生。故遺留境內野犬甚多。茲縣當局爲防止恐水病起見。特發給犬牌。凡家犬皆須佩帶。以便撲野犬云。（四三）｜

香河新民總會
舉行巡迴工作

【香河通訊】本縣新民總會次長橋本氏。近爲調查人民疾苦。教育狀況。分赴各區鄉鎭。舉行巡迴工作。並携帶大批新民藥苗。標語等項。到處講演。施捨藥品。每至一處。備受民衆熱烈歡迎。自本月二十日起，大約一個月內。全縣可能巡週講演蔵事云。（二八）｜

寗河縣的八景
【景文】（二）

（四）寗沽樵影；這景緻在四區寗車沽村的晚間，每至傍晚該村的打柴的樵夫。便扛着柴走回歸途，褂着晚體的斜照。樵夫的身影看去非常有趣。

（五）江口漁歌：此景在一區江釋口，每至初秋在此地碼運河一帶，完全佈滿了魚網，漁夫門在這時唱着歌，無論是聽是看，這景緻都很意思。

（六）七里烟波：此景在七里海身，每天早晨海裏的濕氣上昇時，看去〃煙霧似的，亦很好看，可以現亦沒有這景緻了，因爲現在的七里海已長了蘆葦。完

（七）文閣迴瀾；在寗河縣城東門外，有文昌閣一座。此閣修的是兩層象樓似的，附近的樹木花草長的都很茂盛，並且還有一個小湖，夏天在閣上衆涼人也很多。

（八）潮河銀鍊：這景緻在薊河沿岸都可看見，不過在什麼地方看也不如在寗縣城南河岸看好，因爲這地方是一個河灣，潮蟒到此便不見了，但過有一丈多遠，縣然又起，看去也很好，這話標迷信的人們說，南河滄的聖人廟能制服蟒，但用科學的眼光下去，是因爲河灣的歸係。

（完）

××××

林西工房告竣
無房工友還入

【林西通訊】本市開灤礦務局。因工人無房居一。特新修小工房。百所。現已告竣。由八百號至九百光。凡工作滿二十年工作良好未犯礦章者。均得一所居住。現都已還入。每月房租收一元五角云。（六）｜

灤縣學生短髮
女生不准塗粉

【馬家溝通訊】冀東道尹韓則信。於上月出巡視察灤縣樂亭等縣，見到各校學生多留長髮披額。女生塗膏紛。此不但影響學業。且於衛生習慣等有碍。特面論一律短髮、不許塗膏粉。以期違辦學之眞籂。計現灤縣城關各校學生。已一律推長髮爲光頭，城外合校已分別通知遵照云。（三〇）｜

臨榆收繭在即
討論相當價值

【臨榆通訊】本縣興榆蠶秋公司所育蠶植。現經三四眼起。均將上簇。收繭之期即屆目前。現爲規定繭賃起見。定六月一日午特在灤縣省立師範學校開評價委員會。討論相當價額。而召公益。並請縣署屆胡到場參加。以資研討云（一四）

河頭治安無慮
官警戒備端節

【胥各莊通訊】駐何頭鎭豐潤縣警察第三分所所長孫省三氏。茲因端陽節在邇。宵小難兗滋生。爲防範計。特防所屬胥各莊巡官王占甲。所員樂東。加緊戒備。有持設崗檢查。並所長不時觀奉官警撿查娼寮客棧等。以防宵小。從此胥各莊河頭治安可保無虞云。

天氣乾燥多風
興濟春麥被害

【興濟通訊】本鎭近旬日來。每日狂風飛揚。天氣特別乾燥。秋麥尙稱不惡。惟春麥正屆壯粒之時・非但無良雨調劑・復受此狂風摧殘・致麥身均呈枯萎・麥　亦形收縮。一般農民。咸謂今年春麥收成大減云（四三）｜

挑販投環自縊
委因遺失貨錢

【大城通訊】本縣西區仰止村王五常。家道[illegible]底。素一肩挑買易爲生。日前蔓來青菜一挑。往黑坦一帶銷售。賣完回家。行至中途。檢點所賣貨錢。竟遺失無餘。該王某一時惱憤、竟投環自縊云。（一九）｜

戒煙膠囊

天津永德藥房　法界泰康商場二樓　代售處

德臣氏發明（理門調劑）製售三十餘年又經全國化驗專師米壽大夫證明功能清血斷癮完善無此隨服隨減凡吸鴉片一二錢吸白面二分者服藥一料准能剷除毫無痛苦不覺公事一實乃黑籍同胞之寶筏也此藥每料二十四粒每日早晚各服一粒減毒不減藥服至十日將癮斷淨附代胃散四付保健藥水一瓶每晚加服原價十六元減半價三種共收八元
東馬路靑年會北天順京報房▲中南京報房▲法租界二十七號路博濟藥房▲津東唐山中西大藥房▲張家口邊路街春和玉藥店▲濟南好萊塢大同志商店烟台中原大藥行

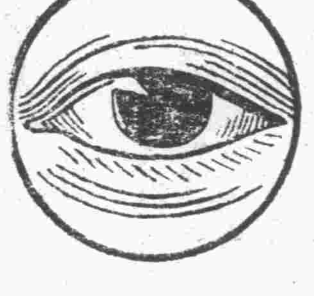

內服明目丸

大學內服明目丸是唯一眼科內服聖藥馨還遇婦孺皆知性質和平專力神速專治暴發火眼服疼難忍眼目昏花迎風流淚氣矇火矇瞳人反背炎眼沙眼角膜白斑以及一切眼科疑難大症久治不愈者請服此丸輕者一盒全愈重者三盒除根永不再犯每盒可服八天一元每三盒爲一料二元五角函購寄費三角郵票通用經售處天津日租界旭街北口坐東大學藥房法界天祥市場後門對過成城藥房東馬路天順京報房北京前外大柵欄華美藥房唐山新立街中西藥房

淋病

如何自療　如何預防

德國約柏克大藥廠最新化學模殺淋外用神藥祗須用自療器即可自行醫治准保根愈永不再發一試便知用本劑預防何懼淋毒決免傳染準確無四用法附詳細說明本藥係德國最新出品爲推銷計特備試用瓶暫售二元自用器一元二角⊙津法租界三十一號路慶豐里濟倉大藥房經理日租界旭街北首本立藥房代售

國醫賀驥儕先生

專理內科大小方脈及咽喉小兒科疑難諸症
午前門診午後出診診費另有詳例
▲寓法租界加開實祥里電話三局三四九一號
介紹人　喬培樞　夏彥藻　劉學壽　張翕如　謹啓
（理）

分文不取卜課決疑禮金三毛

別樹一幟　神相凌雲子

啓者鄙人研究命相十餘載奇者來人不用開口祗須坐察觀氣色便能知過去已往未來之休咎津沽仕媛各界如有疑難不決之事請來一試立能判斷明瞭如錯毫厘
現寓河北大街周記四合義內一號

三俠劍

商登證之　權標記印又

發不鶴著　翁子清校正　（三六）

一塊兒五個人，他們四個人都動手了，就是我還沒動手，追不明明是敢我過去把他替換下來嗎，我還是眞得趕緊過去，不然茂隆倘有損傻，我的包漏就落大」，想着逐一麗卓刀拐，踏步走了過來，高聲叫道，茂隆賢弟，你與黑賊本領相平，請退下來，至場功勞讓給患兄我吧，茂隆心中正自不得主意，想一聽金凱來替換他，心說我的金大哥，你眞是我的救命星，再有幾個同合，我就壞丁，遂着遂鍬了個破隙，慮點一招，縱出咐外，叫着金大哥慾來吧，說書便双奴退下去，金凱琵向前一步，用刀點指，觀聲喝道，吩，黑漢休得選擾，你我且麼戰百合，黑漢擊住了雙這，留神打量金爺，口中說道戰，來要歡張茂隆的替死鬼，可通上爾的名來，命凱一聽，，可新鮮，這變些人，他那沒問名姓，而且武掐呼出茂隆的名號，怎變單單豹不認識我呢銅想着因喝道，瞎丁眼的狗頭，着問救然名姓，你，是隆了聽叢，我件金名凱，別號人稱琵頭獅子便是，黑漢一聽，家道戰，我知着你姓金，，你就別走了，說着往裏一縱步，左手還一攪，右手琵照定金凱的面門便打，命凱見來動兒猛，那敢哀慢，忙刃身躲開，棱架佣上，兩個人就打在一處，要說金爺來本師，就算很可以，不鴻今天跟黑漢比上，也是雖佔勢風，好在金爺爲人瞞慎，見不能取勝　便人進沼，只是閃閃躲躲，護住了門路，看覩定連，盧與週旋，打了也丑有三十多個回合，金爺就不行了，招法已然文持不住，被人逼的雖連棱退，買明一看慈遺，這可幹了，五個人盼人楱了兩對中兒，這還有誰過去替他呢，辦這還敎我金頭大老虎二次現眼喝，三太看了也是萬分着急，因囘頭問香五道，五弟有無齊法，香五翻了蹤眼睛道，事到這個場中，可沒有別的法子了，只好給他來個嫌牛陣，一巴上吧，買明一聽，遂喊　對，我頭一堡兒上，你們都快來呀，說着遂一摸衝天杵，塊哈，繼圈腿兒跑了過去，三太等一兒，便不怠慢，遂各擱兵刃，隨後閣上來，就把黑漢閶作，黑漢哈哈大笑，叫道小蘐們，我就知道你們要以多爲勝，可是，漫說說是你們五個人，再有十個八個，某家又有何懶哉，你們就拿命來把，說豬身軀一轉，改變了門路，一對害銅琵，聲東擊西，指南打北，實是上下翻飛，力敵五傑，毫無怯意，擊雄心中，更是暗暗無訝，因各施不生絕麼袖力敵擋，就在這個時候，忽由樹林裏，跑书來三眼人，刼不奪當場，一直奔了闕擺去，羣雄不由心下一驚，忙留神觀喬那三人時，更个鏢睜暗叫苦，趙情不是別位，正是太曾州的小三鼠，看官你廣，他們三人是由那兒來，辦黑漢又是何人，原來很其審，自從阻流灘，舉水師起程　够奔碧液雖，走了両天　前面巳到了界水烏，便有前哨小船來報，前而界水島下，有碧液灘的大灘主，率的水師迎候，張其善一聽，便知單于海瀾，還是發兵去援應華峯辦的，世才走到這裏，但不知他可故來得這樣運慢，想着，遂傳令水師，急速前進　隨牽同所部將官入等，與劉曹二位灘主，出了大館，來到了船頭，在虎皮金交椅上一坐，請將兩旁侍立，大家都往前看，

敬請閱者注意 知報端各頭項之事便為登以兴

新天津報

請閱者注意 本報價目確定請閱報頭便知 副張每日隨報附送不取分文 （星期日）

滿洲國治安部大臣于琛徵氏之肖像↑

德國新型單坐驅逐機之雄姿↓

德國海通社贈刊

義國文化部長巴渥里尼到柏林，受德軍宣傳部長戈培爾歡迎之情形。

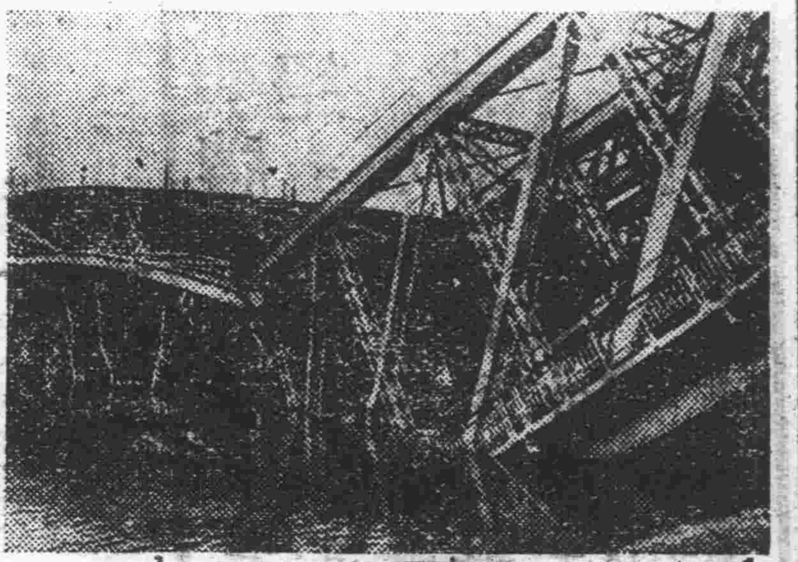

德軍開入荷蘭，荷軍將「葉斯河」大鐵橋炸燬後之攝影↓ 德國海通社贈刊

德軍將比德國境界障碍物除開後，德砲象開入比境之一瞥↑ 德國海通社贈刊

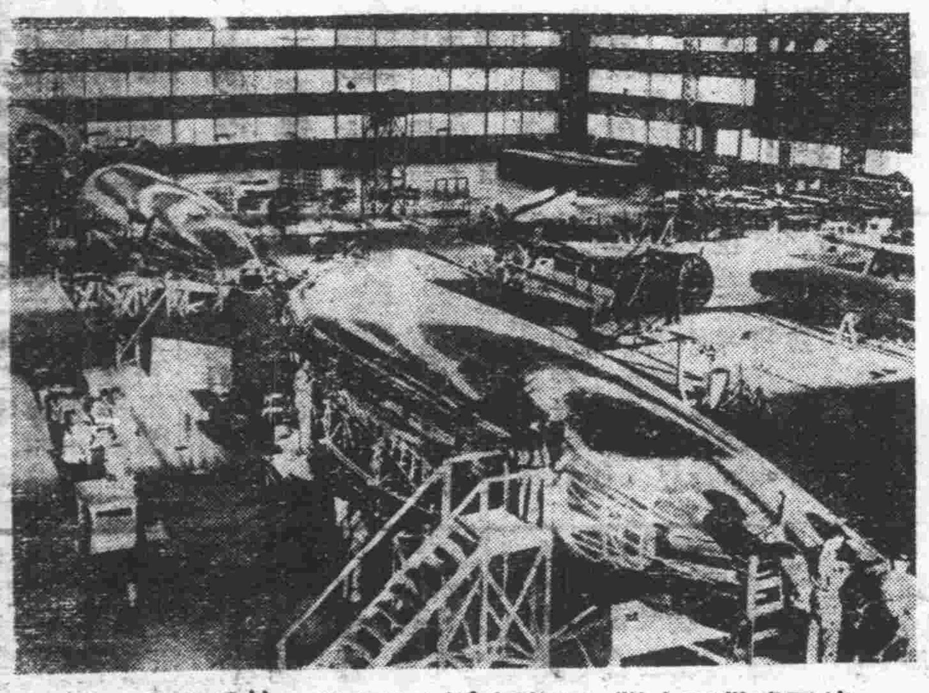

德國澳洲間定期航空路之巨大旅客機，於希多尼之格納庫中修理情形↑

德國羅賓勃爾古黨外交部長照像→

大宋八義

諧快小說 版權所有 禁止翻印

趙鈍稚作 劉子清校正 （一三〇）

淨顧分三面他孟趕丁，近要却沒丁人看守，孟起跑到丁，連推帶踢劈砝叭叹，把柴草劈材都踢開了，露出金飛虎來，四賊一見，却是吃驚不小，那敢急慢，慌仁奔了來，大喝道小號，爾望那妻逃，孟起回頭一看，四賊追到丁，只得撒腿便跑，喬萬春，加緊腳步，隨後追趕，孟起却也不敢留停，遂伏身來到墻下，飛身上墻飄然而出，喬萬春也跟着追出去了，武氏見仲，也要隨後追，苗忠義忙道，二位賢弟，不要追了，光教喬賢弟追去吧，着先把金飛虎，有樣死，免得再生枝節，武氏弟兒一聽這話，覺得很是，遂站住了道好好好，先把他燒死，有什變話，司頭再說，說着便轉身回來，指揮從人，再把柴草堆好了，金飛虎心纏，完了這可幹了，孟也也教人打跑了，小子們一點火，我就活不了啦，也看不是我宋大劈了，也拿不了賊了，想看他心裏也是難過，這時從人，早又把柴草都堆好了，苗忠義由腰間取出火摺兒來，迎風一提，突的就着了，大踏步的來到近前，叫道金飛虎，休怨我意狠心毒，也是你的命該如此，說着將要點火，忽由前面，如飛跑來一人，高發叫讀，少莊主千萬別點火，殿老爺朱老爺來了，武氏弟兒聽了，當時一征，立時臉上的顏色就變了，忙止仟苗忠義道，苗大哥，你且等一等，苗忠義一看他樣顏變色　也不由一徑，遂又把火稠熄滅，問道賢弟，怎麼回出，武星向他攏攏手，這時那報專的從人，巳走到了而前，武星遂問他道，誰來了，從人道殿老爺與朱老爺，武星一皺肩道，他們怎變在過個時使忽然來了問現在那裏，從人道，現在大聽，他們找你老甚急，叫你老趕緊出去呢，武氏弟兒忙點頭道，好好我就去，聽回頭向苗忠義道，二開暫且別點火，恐被我道二位怕父知道不便，略爲候一會兒，待小弟去把他措塞走了，再點火也不遇，哥兒兩個便急忽忽的跟着從人，奔前面而去，苗忠義心裏納悶，逍來的是誰呀，他們何致這樣的害怕　我何不跟去看看，想着，遂命從人，小心看守金飛虎，說罷便也隨着直奔大邏的後邊兒來，見大廳後有後窗，便悄悄的躍上，仲舌尖舐說窗樓紙，眇目往專觀有，只昇在大廳內，站着弱位老者，武氏弟兄忙着讓坐，光景十分畏懼，那兩位老者，却不落坐，正在聲色俱屬的問他們點，

天寶戲院

尚小雲君得意高足

李硯秀

李鳳翔 王泉奎 李寶奎 周又宸 林秋雯 陳少華 賈多才

今天日場

大白水灘 借東風

金針刺紅蟒

今天夜場

艷陽樓 打魚殺家

木蘭從軍

明天日場

花蝴蝶 打棍出箱

全部雷峯塔

金山寺起祭塔止

明天夜場

金鎖陣 洪洋洞 代盜骨

一至八本

梅玉配

日場票價五角起 夜場票價六角起

現已售票對號入座

中國大戲院

臨別紀念 祇有三天

李宗義 馬艷芬

高盛麟

馬茹 陳 諸

連昆 富蕙 盛泰 茹香

高世泰 高世壽 諸世芬 張連亭 賈松齡

今天（星期日）日場

惡虎村 玉堂春 全部空城計 失街亭斬馬謖

今天（星期日）夜場

白水灘 全部一捧雪 過府搜杯審頭刺湯

明天（星期一）日場

挑滑車 六月雪 全部借東風 羣英會蔣幹盜書借箭打蓋南屏借風

明天（星期一）夜場

新水簾洞 全部四進士 柳林寫狀起解節義廉明止

後天（星期二）日場

英雄義 代水擒 大法門寺 廟堂 代郿塢縣 代大審

後天（星期二）夜場

特烟雙齣 擊鼓罵曹 艷陽樓 打漁殺家

新中央

劉漢臣 田菊林

小朱義 張月 藍春 陳 海風雲聲

今日早場

思凡下山 六至十二本 鐵公雞

今日晚場

打漁殺家 二本金眼鵰

權樂影院

今天日夜四場 新時間 四點 六點半 十點

怪影

自由天地

明天端陽節 演早場

今天星期特別早場

慶雲大戲院

重金禮聘

女鼓王

小綵舞

今早 長板坡

今晚 紅梅閣

慶雲戲院 小綵舞

今早 長板坡 | 今晚 紅梅閣

章翠鳳 張壽臣 金萬昌 常澍田 宋少臣 賈玉芳

高尚雜耍

遊藝徵稿

舉凡劇評，伶人小傳，梨園軼事，消息，要聞，以及電影，劇照，舞場風月，明星小影等，均所歡迎，凡經披露，均給薄酬，如無蓋章，以卻酬論，來件請寄本報編輯部遊藝股，是所感盼。

來函注意

各界寄交本報函件請務按照左列：訂報者寄交營業部發行部，購書寄書出版部，登廣告寄廣告部，投稿來函寄編輯部，交往平常事務函寄總務部，告發及交往切要事務等項來函寄管理處，切勿寄交某人人名與代交，以免遺失貽誤之弊。

白鳳鳴大受歡迎
定今明兩日反串梅花調

白鳳鳴爲劉寶全之得意弟子，昔曾在津各園演唱，頗博好評，自上月復應本市小梨園之聘，重與津門人士相見，藝事與人緣，較之昔日尤佳，座上顧曲諸君，莫不報以彩聲，嘆觀止矣！詎奈良辰易逝，鳳鳴與園方所訂合同將滿，茲悉鳳鳴在合同未滿前決露傑作以答顧曲諸君，茲以端節郎屆，特於今明兩日反串梅花大鼓，預卜演來當必精彩也。（理悅）

在滬上的動態
幾個梨園紅星
張君秋大走桃花運

據一個自南方回來的朋友談，知道幾個名伶在上海的動態，茲將他分誌如下，以供讀者知道！

坤伶鬚生首席孟小冬，在滬居住月餘，未登場，已隨杜月笙的夫人姚玉蘭女士赴香港，刻傳上盛傳孟已於三十號過中赴甯，未悉確否？

章[illegible]現在香港，其母於滬屢去電報相召，然章伶久無回電，乃因異常懷疑，聞乃因已啓程離滬赴港一探究竟云。

金素琴在滬未演戲，僅買賣搗把爲生，歐陽予倩曾約彼赴雲南表演，素琴不願前去，乃戲乃妹素雯前往，然素雯刻在滬卡爾登與麒麟童合作，成績甚佳，故亦未能成功云。

馬連良於三十日晚在黃金戲院演全本三字經，係滬上票界特煩，該日票界來觀者幾全出席。

又馬溫如夫婦爲上海時疫醫院發起免費治療工作，時於中央旅社國華電台播送京劇，勸款募捐。

馬連良琴師李慕良在滬大紅，上海嗜琴者，紛往請益，然李以無暇，均已謝絕矣。

張君秋在滬，與梅蘭芳在滬之盛況相似，邇來在滬大走「桃花運」，惟君秋保護人管理甚嚴，故一般「她們」大有望「君」興嘆之慨云。◇

名坤伶雯梁娟
出演華安大受歡迎

名坤伶梁雯娟，自嗓音復原後，即爲華安大戲院約妥，與老伶工時慧寶同台出演，連日異常賣力，上座極佳，嗓音較前尤爲寬宏嘹喨，韻味甜潤，特別受聽，昨晚之「梅玉配」，雯娟飾蘇少夫人韓翠珠，表演旗族貴婦，華貴雍容，極恰身分，而唱念表情，精彩尤多，是日上座十分踴躍，幾無插足之地，雯娟之叫座能力，可想而知矣。（銳夫）

中央報演後，即赴東省，近聞將赴日本演唱一期，本圖爲其「公寶公主」劇照

負有四大金鋼雅號之黃玉麟（綠牡丹）自去歲來津出演津市各園，深受沽上人士之歡迎，自上月在新

天祥屋頂花園
決於今日開幕
△秋紅玉大鼓担任雜耍大樑
△陳亞南魔術武術同時加入

歷年必有之天祥屋頂花園，決於本月九日（即舊歷五月初四日）開幕，因是日爲星期日，故先於端節前一日開幕，以爲點綴佳節，如天氣陰雨，勢必改期，此次屋頂花園，遊藝組織，有雜耍，魔術，評戲，電影，雜要，約小梨園全班，惟白鳳鳴返京，則約秋紅玉担任大樑，譚演生平拿手傑作，陳亞南魔術團，全體演大武術，表演團四十餘人，此外尚有鄒人傑作，愛令君之評戲，與中外電影，閒票，德祥。

售大洋三角，可謂平民化云。（里）

上平安
今日起映「慾魔」十四日演「鐵血慧心」

黑眼圈姑娘談瑛，久已被譽爲神秘影星，任何一部片子裏的演出，都具有一種悲哀力，現在她又演出哀情片子「慾魔」，定今日起在上平安放映，她在這部片裏，有更深刻的哀婉表情的，又滿洲李香蘭主演之「鐵血慧心」定十四日在該院放映云。

華安戲院
重金禮聘 名坤伶
梁雯娟
今日早場 穆柯寨
今日晚場 後部梅玉配
明日早場 混元盒
明日晚場 全部雷峯塔

明星
今天日夜四場
新時間 三點半 六點半 九點 近一點
華納影片公司本年度驚險武俠偵探緊張偉大片
勇毅紅星 影壇紅星
迪克弗萊 哥勞迪克遜
綠林紅騎
長期免票六點有效
本院啓事 同業公議增價如左
樓下前排四角 後排五角 幼童一律三角
樓上散座七角 幼兒四角 包廂九角 幼童五角
下期換演 **閨秀弄情**
又一鉅片大預告 **天涯歌女**

河北影院
今天日夜開演三場
華北首輪獻映 國華公司哀感巨劇 路明主演
紅粉飄零

大明
絕無僅有的珍貴獸片！
今天五場 早十點 一點 三點半 六點正 九點半
標準泰山 韋斯穆勒
泰山情人 歐蘇麗紋
五歲小泰山 約翰薛飛
及各種珍禽異獸百六十種空前通力合作
米高梅公司百萬金元空前作刺激偉大獸片之王
泰山得子
仰天長嘯羣獸懾服 飛穿森林有如飛鳥
本片之驚險敢謂前所未有
獸羣攻陷土蠻堡壘 急流救子勇救鱷魚 叢林之內大戰犀牛 土蠻逞兇虐殺白人 水底游泳捷如游魚 聞機知警夜盜火槍
一定空前擁擠光臨務必早請
明天四場 早十點半 三點半 六點 九點半

大光明影院
今天日夜三場
十大巨片之一
幽默大師 蕭伯納 原著
鴛情主角 李恩郝華 主演
米高梅公司幽默諷刺稀世鉅片
賣花女
諷刺人生深刻異常令人忍俊不禁，看了本片方能欽慕幽默之眞義，
今天早場 瘋狂音樂 三角 四角 五角

注意
探險奇情鉅片
魯賓遜家庭飄流記
注意演期

真光電影院
今天日夜三場 三點半，六點半，九點
端節榮譽貢獻
最合國人口味的一部緊張刺激驚險偉大片
鐵腕蕭奸記
華納公司超特出品是比一身緊張比胆更滿城風雨更刺激
今天特別早場 **小霸王**

北洋大戲院
白玉霜
今早 杜十娘
今晚 蓉金傳
明早 潘金蓮
明晚 可憐秋香
星期一（即是端陽節）晚白玉霜早演，均請各界注意以飽眼福
先期售票對號入座

華安
重金禮聘 **梁劇團**
金琴雯 梁雯娟 侯永奎
老伶工 **時慧寶**
梁先慶 梁花儂 金伯吟 童壽苓 馬祥麟 金少臣
今天夜場 **戲迷傳**
明天（星期日）日場 四平山 穆柯寨 三娘教子
晚場 後部梅玉配 戲迷傳
明天（星期一）夜場 **硃砂痣**
日場 混元盒 硃砂痣
晚場 全部雷峯塔 捉放曹

國民戲院
評戲女皇 **劉翠霞**
李芳蓮 桂寶芬 張月亭
今日早場 錦汗衫
今日晚場 譴英被害

上光明
重金禮聘 秦腔大王
鄭瑞台 蓋春來 金鋼鑽 張德發 小瑞芳
今天日場 武文華 玉堂春 劉英案
今天夜場 戰蒲關 目蓮救母

燕樂
花四寶
張俊甫 侯書林 郭啓如
謝瑞之 徐佩臣
鄭于程 蝶瑞玉 影鳳閣
趙小福 劉玉芳
高尚雜耍

小梨園
今天初四早晚反串節目
花二王
金小蘑菇 香王佩雲 進趙佩如 宮白鳳岩 麗白鳳鳴 娟白鳳林
四相聲 大梅花
四小嵐雲 李月珠 趙佩如 花淡一 命香

上平安
今明兩天日夜五場 十一點 三點半 六點 十點半 新時間
華新公司國產哀情大悲劇
慾魔
談瑛 陸麗明 合演
明天乃演

天津
今明兩天日夜三場 十點半 六點半 九點半 新時間
播音大血案
汪席珍 北華 巡演 新聞

小廣寒
花玉蘭
今日早場 玉堂春
今日晚場 潘金蓮

昇平戲院
花月仙
今早演 海棠紅
今晚演 打狗勸夫 天雨花

大觀園
愛派親傳時代藝人
愛令君
今早 燒骨計
今晚 頭二本白蛇傳